



# Aviso® WG

“Çift Etkili Mildiyö İlacı”

**İLACI KULLANMADAN ÖNCE AMBALAJ ETİKETİNİ MUTLAKA OKUYUNUZ !**

**Adana Ofis**  
Turgut Özal Bulvarı, Güzelyalı Mahallesi, 81151 Sk.  
Yeşilköy Apt. A Blok Kat: 3 Daire: 5 Seyhan 01170 ADANA  
Tel : (0322) 235 02 53 - 235 02 54  
Faks : (0322) 235 09 59

**Ankara Ofis**  
Oğuzlar Mahallesi, Ceyhan Atif Kansu Cad. 48. Sk.  
Can İş Merkezi, No: 5/2 Balgat / Çankaya 06520 ANKARA  
Tel : (0312) 285 39 07 - 285 67 85  
Faks : (0312) 285 06 14

**Antalya İrtibat (Mobil)**  
GSM: (0532) 282 02 24

**Bursa İrtibat (Mobil)**  
GSM: (0532) 296 13 02

**İstanbul Ofis**  
Deftardar Yokuşu No: 3 Tophane 34425 İSTANBUL  
Tel : (0212) 334 34 00  
Faks : (0212) 334 34 99



BASF Agro Genel Merkez Limburgerhof-ALMANYA

**Aviso® WG**  
“Çift Etkili Mildiyö İlacı”

**Çift Etkili Koruma...**



0.8 kg  
orijinal paket  
ambalajında

**Çift Etkili Koruma...**



**(24 SAAT) 114 ULUSAL ZEHİR MERKEZİ (UZEM)**

**ÜRETİCİ FIRMA**  
BASF Aktiengesellschaft  
67056 Ludwigshafen  
Almanya

**RUHSAT SAHİBİ VE PAZARLAYICISI**  
**BASF Türk Kimya Sanayi ve Tic.Ltd.Şti.**  
Şehit Fethi Bey Cad. No: 49 Penpar İşhanı, Kat 6 / 603 Çankaya 35210 İZMİR

Tel : (0232) 489 30 97 - 441 10 47  
Fax: (0232) 441 12 82

**BASF**  
The Chemical Company

**ETKİLİ MADDE:** %4,8 Cymoxanil +  
%57 Metiram

**ETKİ ŞEKLİ:**

**Aviso WG**, uygulandıktan sonra 1 saat içinde yaprak yüzeyine yayılır ve yaprak içine hızla girer. Hastalık sporlarının çimlenmesini durdurur ve ortamdaki mevcut sporları yokeder. Ayrıca 3 gün öncesine kadar olan enfeksiyonlar sonucu oluşmuş hastalık etmenlerini yoketmek suretiyle tedavi edici özelliğe sahiptir.

**ÇİFT ETKİLİ**  
**Koruyucu**  
**Tedavi Edici**

**TOKSİSİTESİ ;**

LD<sub>50</sub> Akut Oral 2.200 mg/kg

## ÖZELLİKLER

- Sistemik ve Kontakt etkili (Çift Etki)
- Uygulandığı andan itibaren 3 gün öncesine kadar enfekte olmuş hastalığı durdurur ve 10-12 gün süre ile yeni enfeksiyonlara karşı bitkiyi korur
- Güçlü Antisporulant etki
- WG Formülasyonu sayesinde suda maksimum düzeyde erir ve ilaç hazırlanırken kesinlikle tozuzmaz
- Kaliteli ve lekesiz ürün elde etmenizi sağlar
- Arılara zehirsizdir
- Çiçeklenme zamanı kullanılabilir
- Tavsiye edilen dozlarda kullanılan bitkilere hiçbir olumsuz etkisi yoktur
- Yağmurdan etkilenmez (uygulamadan sonra 1 saat sürenin geçmesi yeterlidir.)
- IPM (Entegre Mücadele)'ye uygun

## KULLANIM ALANI

BİTKİ ADI	HASTALIK	KULLANIM DOZU	SON İLAÇLAMA İLE HASAT ARASINDAKİ SÜRE
<b>Bağ</b>	Mildiyö (Pronos) ( <i>Plasmopara viticola</i> )	200 g/100 lt. su	28 gün
<b>Patates</b>	Mildiyö (Karayanık) ( <i>Phytophthora infestans</i> )	200 g/dekar	21 gün
<b>Domates</b>	Mildiyö ( <i>Phytophthora infestans</i> )	200 gr/100 lt. su	21 gün
<b>Kabakgiller</b> (Hıyar, Kavun, Karpuz)	Mildiyö ( <i>Pseudoperonospora cubensis</i> )	200 gr/100 lt. su	14 gün
<b>Karpuz</b>	Yaprak Leke Hastalığı ( <i>Alternaria cucumerina</i> )	200 gr/100 lt. su	14 gün

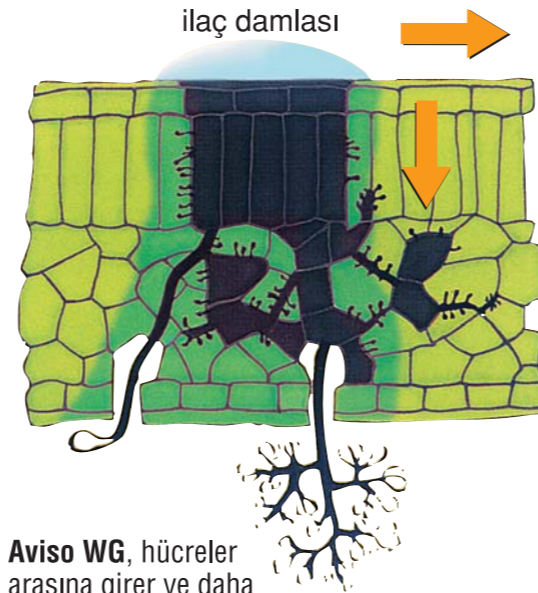

**Aviso WG**, hücreler arasına girer ve daha önce bitkiye girmiş olan mantarı öldürür.



**YIKANMAZ**  
ilaçlamadan 1 saat sonra yağın yağmurdan etkilenmez.

## İLAÇ DAMLALARININ KONTROL ETTİĞİ ALANLAR

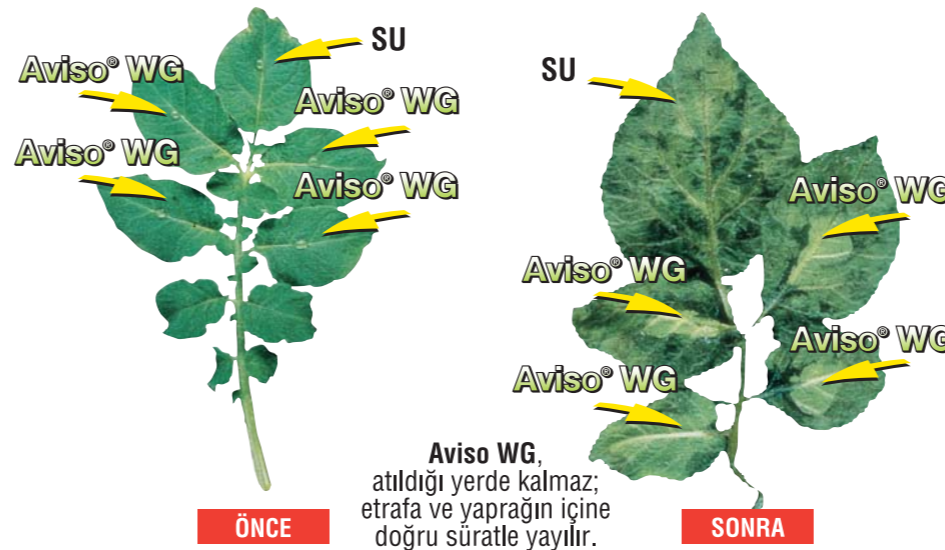

**Aviso WG'nin**, çift etkili maddeye sahip Koruyucu ve Tedavi edici güçlü bir fungusittir.

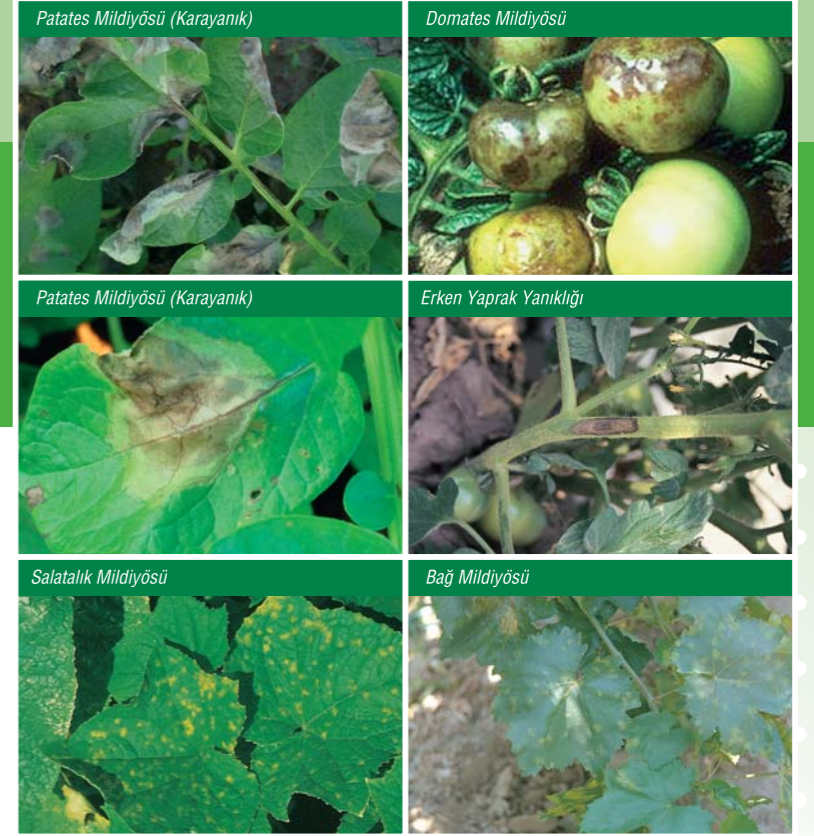

## KULLANIM ZAMANI

**Kabakgiller, Domates, Patates:** Genel olarak ilaçlamalar koruyucu olarak veya en geç ilk hastalık belirtileri görüldüğünde yapılmalıdır. İlaçlamalar bitkilerin her tarafını kaplayacak şekilde yapılmalıdır.

**Bağ:** Birinci ilaçlama sürgünler 25-30 cm olduğunda, 15 gün aralıklarla ikinci ve üçüncü ilaçlamalar yapılmalıdır. Erken uyarı sisteminin olduğu bölgelerde teknik teşkilatın yapacağı ilaçlama zamanı anonslarına uyulmalıdır.

## KARIŞABİLİRLİK DURUMU

**Aviso WG** yaygın olarak kullanılan fungusit ve insektisitlerle karıştırılabilir. Karışımlar bekletilmeden kullanılmalıdır.



- Faydalı böcekler, arılara ve çevreye zararsızdır
- Bitkilere hiçbir olumsuz etkisi yoktur
- IPM (Entegre Mücadele) Programlarına uygundur